



## School Brochure 2014

Courses

### Curso 'Standard'

- Inglés general, solo mañanas
- 15 horas a la semana
- Nivel elemental a avanzado

Este curso tiene como objetivo mejorar su nivel general de inglés. Las lecciones están diseñadas para mejorar las cuatro competencias: comprensión escrita y oral, expresión escrita y oral. Los profesores se centran en la gramática, pronunciación, precisión y el desarrollo de vocabulario.

### Curso 'Standard Plus'

- Inglés general, mañanas y tardes
- 21 horas a la semana
- Nivel elemental a avanzado

Este curso tiene el mismo formato que el curso estándar de mañana. Por la tarde, los estudiantes pueden elegir entre diferentes 'opciones', entre las que se encuentran 'English for Work' y 'Skills Practice'.

Los exámenes incluyen:  
IELTS, FCE, CAE, CPE

### Inglés para profesionales

- 15 horas a la semana de clase en grupo
- 10 horas a la semana de clases particulares
- Nivel elemental a avanzado

Este curso está dirigido a profesionales que necesitan un curso intensivo de corta duración ajustado a sus necesidades. Combina clases en grupo de inglés general por las mañanas con dos horas de clases particulares todas las tardes. Antes de comenzar el curso, se realiza un 'análisis de necesidades'.

Alojamiento



### Alojamiento en familia

Habitación individual o compartida con desayuno y cena todos los días. Consideramos que una buena familia de acogida es muy importante y, por eso, seleccionamos y controlamos a nuestras familias para asegurarnos de la calidad del servicio.



### Residencia de estudiantes

Habitaciones individuales con baño particular situadas en el centro de la ciudad para estudiantes de más de 18 años. Son ideales para estudiantes que desean más independencia. En la residencia hay un conserje para recibir a los estudiantes y ayudarles durante su estancia. No se incluyen comidas.



### Residencia privada

Habitaciones individuales o dobles en casas a medida. Estas residencias ofrecen un alojamiento independiente de calidad superior con un equipamiento excelente, amplias habitaciones y pocos estudiantes. No se incluyen comidas.

Programa de actividades



Ofrecemos una amplia variedad de actividades sociales y culturales cada semana para ayudar a los estudiantes a integrarse, practicar inglés fuera de clase y aprovechar al máximo su estancia en el Reino Unido. Podrá consultar nuestro calendario mensual de actividades en la página 'Student Life' de nuestra página web.

[facebook.com/newschool.cambridge](https://www.facebook.com/newschool.cambridge)

Transporte a Cambridge

Existe una red excelente de transporte a Cambridge desde todos los aeropuertos de Londres. **Stansted / Luton / Heathrow / Gatwick**

### Taxi

Le ofrecemos un servicio de taxi desde el lugar al que llegue hasta Cambridge.

Tarifas 2014 – en una dirección:

Heathrow y Gatwick 150 £

Luton y Stansted 90 £

London St Pancras 120 £

Para más información:

[www.newschool.co.uk/getting-here](http://www.newschool.co.uk/getting-here)

### Tren

Si llega en tren, debe ir hasta la estación de King's Cross de Londres en taxi o metro para llegar hasta Cambridge. El viaje dura aproximadamente una hora.

Puede comprar los billetes en la página [www.thetrainline.com](http://www.thetrainline.com)

Puede consultar los horarios en la página [www.nationalrail.co.uk](http://www.nationalrail.co.uk)

### Autobús

Hay un servicio regular de autobuses desde los aeropuertos de Gatwick, Heathrow, Stansted y Luton. Puede comprar el billete en el autobús y se puede pagar con tarjeta de crédito.

Puede consultar los horarios en la página [www.nationalexpress.com](http://www.nationalexpress.com)

## Cursos generales de inglés

Semanas	Standard 15 horas	Standard Plus 21 horas
Cursos cortos		
2	460 £	500 £
3	690 £	750 £
4	920 £	1,000 £
Semana extra	230 £	250 £
Trimestre académico		
12	2,760 £	3,000 £
Semestre académico		
24	5,520 £	6,000 £
Año académico		
36	8,280 £	9,000 £

### Horarios de clase

Clases por la mañana: de lunes a viernes  
09:30 - 11:00 h. y 11:30 - 13:00 h.

Clases por la tarde: de lunes a jueves  
14:00 - 15:30 h. (no hay clases el viernes por la tarde)

- El curso Standard acaba a las 13:00 h.
- El curso Standard Plus acaba a las 15:30 h.



## Inglés empresarial para profesionales (EfP)

### 25 horas a la semana - 1.080 £ semanales

Para adultos que necesiten el inglés para fines profesionales pero que disponen de un tiempo limitado para estudiar. Los contenidos del curso "one-to-one" se basan en un análisis de las necesidades existentes completado por el alumno. El curso combina:

- 15 horas de clases en grupo cada semana
- 10 horas de clases "one-to-one" a la semana

*Horario de las clases EfP De lunes a viernes*

Clases por la mañana 09:30 - 13:00 h. Clase en grupo (pausa 11:00 - 11:30 h.)

Clases por la tarde 14:00 - 16:00 h. Clase "one-to-one" (pausa 13:00 - 14:00 h.)

- Compruebe la disponibilidad antes de realizar una reserva.
- No disponible en los meses de julio y agosto.
- Los materiales del curso están incluidos en el precio.

## Exámenes oficiales: FCE, CAE, CPE & IELTS

### Exámenes de Cambridge: First Certificate (FCE), Advanced (CAE) y Proficiency (CPE)

Nota: es posible unirse a clases de preparación para estos exámenes después del comienzo del curso. Le rogamos que contacte primero con la escuela para comprobar la disponibilidad.

**Fechas: 6 de enero - 7 de marzo 2014** 9 semanas  
Exámenes: FCE, CPE 2,250 £

**Fechas: 6 de enero - 14 de marzo 2014** 10 semanas  
Exámenes: CAE 2,500 £

**Fechas: 24 de marzo - 13 de junio** 12 semanas  
Exámenes: FCE, CAE, CPE 3,000 £

**Fechas: 30 de junio - 25 de julio 2014** 4 semanas  
Exámenes: FCE and CAE 1,000 £

**Fechas: 28 de julio - 22 de agosto 2014** 4 semanas  
Exámenes: FCE and CAE 1,000 £

**15 de septiembre - 5 de diciembre 2014** 12 semanas  
Exámenes: FCE, CAE, CPE 3,000 £

Tasas de los exámenes FCE, CAE, CPE para 2014 140 £  
Tasas de los exámenes por matrícula tardía 160 £  
Materiales del curso 40 £

- Para ver las fechas de los exámenes entre en [www.cambridgeopencentre.org](http://www.cambridgeopencentre.org)
- Los estudiantes siguen el formato de los cursos Standard Plus de 21 horas.
- Inglés general (por las mañanas) con preparación para el examen (por las tardes).

### IELTS – International English Language Testing System

Este curso de preparación para un examen se imparte durante todo el año. Los alumnos estudian inglés general por las mañanas y por las tardes asisten a las clases de preparación del examen IELTS.

Costes del curso por semana: 250 £  
Tasas del examen IELTS: 150 £

- Los estudiantes siguen el formato de los cursos Standard Plus de 21 horas.
- Fechas de inicio del curso flexibles. Normalmente, los exámenes tienen lugar un sábado.
- Diríjase a la escuela para comprobar la disponibilidad antes de realizar una reserva.

## Alojamiento

### Alojamiento en casas (incluye desayuno y cena)

Habitación individual 150 £ semanales  
Habitación compartida 130 £ semanales

### Residencia sin comidas con cuarto de baño propio

Habitación individual 185 £ semanales

### Residencia privada superior sin comidas

Habitación individual con baño compartido 185 £ semanales  
Habitación individual + baño privado 215 £ semanales  
Habitación doble + cuarto de baño privado 185 £ semanales por persona

Compruebe la disponibilidad antes de hacer reservas en residencias

Nota: los alumnos tienen que llegar un domingo y marcharse un sábado. Se cobrará una tasa de 25 £ por cambios en el alojamiento.

# Información clave

## Primer día en la escuela

09.00 - 09.15	Llegada a la escuela
09.30 - 11.00	Prueba de inglés
11.00 - 11.30	Descanso
11.30 - 13.00	Información sobre el programa de actividades, escuela, instalaciones, Cambridge
13.00 - 14.00	Descanso para comer
14.00 - 15.30	Los estudiantes del curso 'Standard Plus' tienen clase por la tarde. Los estudiantes del curso 'Standard' empiezan el martes por la mañana
16.00 - 17.00	Actividad social

## Días festivos en 201&

18 y 21 de abril, 5 y 26 de mayo, 25 de agosto. La escuela permanecerá cerrada en estas fechas.

## Navidades:

Con motivo de las Navidades de 2014, las clases terminarán el 12 de diciembre de 2014 y se reiniciarán el 6 de enero de 2015.

## Política de reembolso

- La fianza de 300 £ no es reembolsable
- Tampoco se reembolsarán los pagos en caso de retraso en la llegada / regreso anticipado / días festivos
- Las tasas de los cursos no se pueden transferir ni reembolsar
- Podrá consultar el texto íntegro de nuestras condiciones generales de contratación en nuestra página web

## Cursos

- Comienzan todos los lunes
- Edad mínima: 16 años
- Número máximo de alumnos por curso 14
- Estancia mín.: 2 semanas (para EFP: 1 semana)
- 1 lección = 45 min.

## Contacto

Si desea hablar o comunicarse en español, italiano o francés, póngase en contacto con Nick Hassett on: [nick@newschool.co.uk](mailto:nick@newschool.co.uk) or tel **+44 1223 465750**

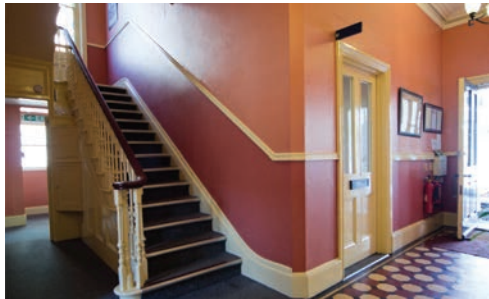

En nuestra página web encontrará este folleto también en los siguientes idiomas:



## How to Enrol and pay

- PASO 1**
- Visite a la página web [www.newschool.co.uk](http://www.newschool.co.uk)
  - Complete el formulario de inscripción en línea o imprima en PDF y envíelo por correo / fax
  - Los estudiantes con un visado deben mandar por correo electrónico una copia escaneada del pasaporte en la que figure su fotografía

- PASO 2**
- Confirmamos la reserva y usted debe pagar entonces un depósito de £300. La tasa de matrícula de £70 está incluida en el depósito
  - Le mandaremos por correo electrónico los detalles del pago

- PASO 3**
- Cuando recibamos la fianza, le enviaremos:
    - 1) Carta de confirmación
    - 2) Detalles del alojamiento
    - 3) Información sobre el primer día de clase
    - 4) Factura del pago

## Detalles bancarios

Para las transferencias bancarias, tenga en cuenta que debe pagar todos los recargos bancarios



### HSBC STERLING Account details

Account holder: The New School of English  
Account number: 91800728  
Sort code: 40-16-08  
Address: HSBC, Vitrum, St John's Innovation Centre, Cambridge CB4 ODS  
IBAN number: GB80 MIDL 40160891800728  
BIC/Swift code: MIDLGB2103J



### HSBC EURO Account details

Account holder: The New School of English  
Account number: 39093139  
Sort code: 40-05-15  
Address: HSBC, 8 Canada Square, London E14 5HQ  
IBAN number: GB58 MIDL 40051539093139  
BIC/Swift code: MIDLGB22





CLASS ID		
DEPOSIT		
FAX ACC		
PROFORMA		
INITIAL CONF		
TAXI		
FINAL CONF		
U18		
WEB		

## Enrolment Form

Personal details

Male  Female

Family name: .....

First name: .....

Nationality: .....

Date of birth: ...../...../.....

Age: .....

Address: .....

E-mail: .....

Home tel: .....

Mobile no: .....

Occupation: .....

Where did you hear about the School?

Family/Friends  Teacher  Website  Agent

Course

**Standard** (15 hrs/week)

**Standard Plus** (21 hrs/week)

**English for Professionals** (25 hrs/week)

Exams:

PET  FCE  IELTS

CAE  CPE

**Course dates:**

From: .....

To: .....

No. of Weeks: .....

**What is your level?**

(A1) Elementary

(A2) Pre-intermediate

(B1) Intermediate

(B2) Upper Intermediate

(C1) Advanced

(C2) Advanced Plus

Accommodation

Arrival date: ..... Departure date: .....

Please arrange my accommodation for me. I would prefer:

Single room, breakfast, evening meal

Shared room, breakfast, evening meal\*

Residential accommodation, single room, self-catering

Do you smoke? Yes  No

Special dietary and medical needs: .....

\*For shared room outside summer, please contact the school for availability

Taxi

Do you need a taxi transfer? Yes  No  If yes, do you need: One way  Two way

**Arrival:** Airport: ..... Flight number: ..... Departing from: .....

Date and time of arrival: .....

**Return:** Date of take-down: ..... Flight number and time of flight: .....

Departing from: .....

Payment

• To reserve your place please pay deposit of £300  
 • For details of how to pay deposit and balance of fees please go to  
[www.newschool.co.uk//dates-fees/payment.aspx](http://www.newschool.co.uk//dates-fees/payment.aspx)  
 Or contact the school: info@newschool.co.uk  
**Tel: + 44 1223 465750**  
**Fax: + 44 1223 315276**

The Registration Fee of £70 is included in the deposit. For full details about our terms and conditions including our Refund & Cancellation Policy please see [www.newschool.co.uk//refund-policy.aspx](http://www.newschool.co.uk//refund-policy.aspx)

We strongly advise all clients to take out insurance to cover loss of fees in the event that they have to end their course early.